STANISŁAWSKI
Jerzy Stanisławski
Siedziba: ul.Polna 28, 63-760 Zduny, tel:0 62 72 15 694, fax:0 62 72 15 795
Pracownia: ul.Ciepła 15a/27, 50-524 Wrocław, tel/fax:0 71 78 28 794
NIP 621-000-19-77; REGON 250522319

PROJEKT:	**Modernizacja pomieszczeń: Pracowni RTG, Pracowni Badań Mammograficznych, Pracowni Badań USG wraz z ciągiem komunikacyjnym parteru budynku głównego A w Wojewódzkim Szpitalu Zespolonym w Kaliszu przy ul. Toruńskiej 7;**					
ADRES:	**dz. nr 41/4; obręb 027 Chmielnik; Kalisz; woj.wielkopolskie; powiat kaliski; ul. Toruńska 7; 62-800 Kalisz;**					
KATEGORIA OBIEKTU BUDOWLANEGO	**XI**					
INWESTOR:	**Wojewódzki Szpital Zespolony im. Ludwika Perzyny w Kaliszu ul. Poznańska 79, 62-800 Kalisz**					
BRANŻA:	**Architektura**		**egz. nr**	**1**	**tom**	**III**
STADIUM:	**Projekt aranżacji wnętrz;**	**DATA OPRACOWANIA:**	**Listopad 2017**			

Niżej podpisani projektanci oświadczają, że projekt niniejszy został sporządzony zgodnie z obowiązującymi przepisami oraz zasadami wiedzy technicznej; (art.20.ust.4 P.B)

GŁÓWNY PROJEKTANT: specjalność architektoniczna:	**mgr inż. arch. Sebastian Stanisławski**, upr. nr 04/03/DOIA;	podpis:
ASYSTENT PROJEKTANTA: specjalność architektoniczna:	**mgr inż. arch. Adriana Kostuch**	**podpis:**
SPRAWDZAJACY: specjalność architketoniczna:	**mgr inż. arch. Piotr Molenda**, upr. nr 22/03/DOIA;	**podpis:**

ZAWARTOŚĆ OPRACOWANIA:

A. Podstawa i przedmiot opracowania; str. 4

B. Projekt aranżacji wnętrz – część opisowa; str. 7

I. Aranżacja wnętrz; str. 8

1. Sposób wykończenia wnętrz;
2. Uwagi;

C. Projekt aranżacji wnętrz – część str. 13

nr rys.	temat	skala
AW-01.	pracownie wraz z ciągiem komunikacyjnym - wykończenie wnętrz parteru	1:100
AW-01.1.	pracownie wraz z ciągiem komunikacyjnym - wykończenie wnętrz 1 piętra	1:100
AW-02.	pracownie wraz z ciągiem komunikacyjnym - sufity podwieszane parteru	1:100
AW-02.1.	pracownie wraz z ciągiem komunikacyjnym - sufity podwieszane 1 piętra	1:100
AW-03.	tabela kolorystyki	-
AW-04.	pracownie wraz z ciągiem komunikacyjnym parteru - sposób wykończenia korytarzy	1:25
AW-05.	pracownie wraz z ciągiem komunikacyjnym parteru - sposób wykończenia gabinetów lekarskich	1:25
AW-06.	pracownie wraz z ciągiem komunikacyjnym parteru - sposób wykończenia toalet	1:25

Oświadczenie: w/w opracowanie jest zgodne z umową i kompletne z punktu widzenia celu, któremu ma służyć. Przedmiotowy projekt (utwór architektoniczny) jest chroniony prawem autorskim zgodnie z Ustawą nr 83 z dn.4.02.1994 r. „O prawie autorskim i prawach pokrewnych" (Dziennik Ustaw nr 24)

Wrocław, listopad 2017

PODSTAWA I PRZEDMIOT OPRACOWANIA:

Projekt opracowano na podstawie:

- zawartej umowy;
- wizji lokalnej;
- uzgodnień z Inwestorem;
- uzgodnień branżowych;
- warunków technicznych;
- obowiązujących norm i przepisów prawa budowlanego;
- ekspertyzy technicznej;
- Rozporządzenie Ministra Zdrowia z dnia 10 listopada 2006 r. W sprawie wymagań, jakim powinny odpowiadać pod względem fachowym i sanitarnym pomieszczenia i urządzenia zakładu opieki zdrowotnej (Dz.U.06.213.1568)
- Ustawą z dnia 07.07.1994r. Prawo budowlane (t.j. z dn. 9 lutego 2016 r., Dz.U. z 2016 r. poz. 290) ,
- Rozporządzeniem Ministra Transportu, Budownictwa i Gospodarki Morskiej z dnia 25 kwietnia 2012 r. w sprawie szczegółowego zakresu i formy projektu budowlanego (Dz. U. z 2012 r. poz. 462),
- Rozporządzeniem Ministra Infrastruktury w sprawie szczegółowego zakresu i formy dokumentacji projektowej, specyfikacji technicznych wykonania i odbioru robót budowlanych oraz programu funkcjonalno-użytkowego z dnia 2 września 2004 r. (Dz.U. Nr 202, poz. 2072)**,** tj. z dnia 10 maja 2013 r. (Dz.U. z 2013 r. poz. 1129),
- Rozporządzeniem Ministra Infrastruktury w sprawie warunków technicznych, jakim powinny odpowiadać budynki i ich usytuowanie z dnia 12 kwietnia 2002 r. (Dz.U. Nr 75, poz. 690), tj. z dnia 17 lipca 2015 r. (Dz.U. z 2015 r. poz. 1422),
- Rozporządzeniem Ministra Transportu, Budownictwa i Gospodarki Morskiej w sprawie ustalania geotechnicznych warunków posadawiania obiektów budowlanych z dnia 25 kwietnia 2012 r. (Dz.U. z 2012 r. poz. 463),
- Rozporządzeniem Ministra Środowiska z dnia 8 maja 2014 r. w sprawie dokumentacji hydrogeologicznej i dokumentacji geologiczno-inżynierskiej (Dz. U. z 2014 r., poz. 596),
- Rozporządzeniem Ministra Infrastruktury z dnia z dnia 23 czerwca 2003r. w sprawie informacji dotyczącej bezpieczeństwa i ochrony zdrowia oraz planu bezpieczeństwa i ochrony zdrowia (Dz.U. z 2003r. nr 120, poz. 1126),
- Rozporządzeniem Ministra Spraw Wewnętrznych i Administracji z dnia 7 czerwca 2010 r. w sprawie ochrony przeciwpożarowej budynków, innych obiektów budowlanych i terenów (Dz. U. z 2010 r. nr 109 poz. 719),
- Rozporządzeniem Ministra Spraw Wewnętrznych i Administracji z dnia 24 lipca 2009r. w sprawie przeciwpożarowego zaopatrzenia w wodę oraz dróg pożarowych (Dz.U. z 2009r. nr 124, poz. 1030),
- Rozporządzeniem Ministra Spraw Wewnętrznych i Administracji z dnia 2 grudnia 2015 r. w sprawie uzgadniania projektu budowlanego pod względem ochrony przeciwpożarowej (Dz. U. z 2015 r., poz. 2117),
- Rozporządzeniem Ministra Infrastruktury i Rozwoju w sprawie metodologii wyznaczania charakterystyki energetycznej budynku lub części budynku oraz świadectw charakterystyki energetycznej z dnia 27 lutego 2015 r. (Dz.U. z 2015 r. poz. 376),
- Rozporządzeniem Ministra Infrastruktury z dnia 12 kwietnia 2002 r. w sprawie warunków technicznych, jakim powinny odpowiadać budynki i ich usytuowania, tekst jednolity Dz.U. 2015 poz. 1422.
- Rozporządzenie Ministra Pracy i Polityki Socjalnej z dnia 26 września 1997r w sprawie ogólnych przepisów bezpieczeństwa i higieny pracy;
- Rozporządzenie Ministra Infrastruktury z dnia 14 stycznia 2002 w sprawie określenia przeciętnych norn zużycia wody;
- Polskie Normy w zakresie projektowania Instalacji Wodociągowych (PN-92/B-01706),w zakresie Instalacji kanalizacyjnych (PN-92/B-01707);
- Polska Norma PNIEC60364;
- Polska Norma PN-IEC 61024-1:2001 ;
- N SEP-E-004 Elektroenergetyczne i sygnalizacyjne linie kablowe;
- N SEP-E-002 Instalacje elektryczne w obiektach budowlanych;
- Polska Norma PN-EN 13201 Oświetlenie dróg;
- Rozporządzenie Ministra Infrastruktury z dnia 12.04.2002r. w sprawie warunków technicznych jakim powinny odpowiadać budynki i ich usytuowanie (Dz.U. nr 75 poz. 690 z póź. zm.)
- Prawo zamówień publicznych. Ustawa z 29 stycznia 2004r. (Dz. U. Nr 19, poz. 177, z 2004r. + późniejsze zmiany).
- Rozporządzenie Min. Infrastruktury, z dnia 6 lutego 2003 r. w sprawie bezpieczeństwa i higieny pracy podczas wykonywania robot budowlanych (Dz. U. Nr 47, poz. 401, z 2003roku).
- Ustawa z dnia 24 sierpnia 1991 roku, w sprawie ochrony przeciwpożarowej (tekst jednolity Dz. U. Nr 147, poz. 1229 z 2002 roku).

- „Wymagania Techniczne COBRTI INSTAL, Warunki techniczne wykonania i odbioru instalacji” Wyd. COBRTI INSTAL.
- „Warunki techniczne wykonania i odbioru robot budowlano-montażowych. Tom II – Instalacje sanitarne i przemysłowe”. Wyd. Arkady.
- Ustawa z dnia 3 października 2008 r. o udostępnianiu informacji o środowisku i jego ochronie, udziale społeczeństwa w ochronie środowiska oraz o ocenach oddziaływania na środowisko. (Dz. U. 2008 r. Nr 199, poz. 1227 z późn. zm.)
- Rozporządzenie Rady Ministrów z dnia 9 listopada 2010 r. w sprawie przedsięwzięć mogących znacząco oddziaływać na środowisko (Dz. U. 2010 r. Nr 213 poz. 1397 z późn. zm.)
- Ustawa z dnia 27 kwietnia 2001 r. Prawo Ochrony Środowiska. (Dz. U. 2001 r. Nr 62, poz. 627 z późn. zm.) (tekst jednolity z 23 stycznia 2008 r. Dz. U. 2008 r. Nr 25, poz. 150)
- Ustawa z dnia 14 grudnia 2012 roku o odpadach. (Dz. U. 2013 r. Poz. 21 z późn. zm.)
- Ustawa z dnia 18 lipca 2001 r. Prawo Wodne. (Dz. U. 2001 r. Nr 115, poz. 1229 z późn. zm.) (tekst jednolity z 10 stycznia 2012 r. Dz. U. 2012 r. Poz. 145)
- dane uzyskane od inwestora i z wizji lokalnej
- Polska Norma PN-EN 62305-1:2011E, Ochrona odgromowa obiektów budowlanych.
- N SEP-E-004 Elektroenergetyczne i sygnalizacyjne linie kablowe
- N SEP-E-002 Instalacje elektryczne w obiektach budowlanych
- PN-EN 12464-1:2012 Światło i oświetlenie. Oświetlenie miejsc pracy. Miejsca pracy we wnętrzach
- PN-EN 12464-2:2008 Światło i oświetlenie. Oświetlenie miejsc pracy. Miejsca pracy na zewnątrz.
- PN-HD 60364-5-54 instalacje elektryczne niskiego napięcia -- Część 5-54: Dobór i montaż wyposażenia elektrycznego -- Uziemienia, przewody ochronne i przewody połączeń ochronnych
- Rozporządzenie Ministra Administracji i Cyfryzacji z dnia 21 kwietnia 2015 r. w sprawie warunków technicznych, jakim powinny odpowiadać kanały technologiczne(Dz. U. z 2015 r. poz. 680) wydane na podstawie art. 7 ust. 2 pkt 2 u.p.b.
- Rozporządzenie Ministra Infrastruktury z dnia 26 października 2005 r. w sprawie warunków technicznych, jakim powinny odpowiadać telekomunikacyjne obiekty budowlane i ich usytuowanie (Dz. U.z 2005 r., nr 219, poz. 1864, z późn. zm.) wydane na podstawie art. 7 ust. 2 pkt 2 u.p.b.
- PN-EN 61386 - Systemy rur instalacyjnych do prowadzenia przewodów.
- PN-EN 124 - Zwieńczenia wpustów i studzienek kanalizacyjnych
-

Przedmiot opracowania:

Modernizacja pomieszczeń: Pracowni RTG, Pracowni Badań Mammograficznych, Pracowni Badań USG wraz z ciągiem komunikacyjnym parteru budynku głównego A w Wojewódzkim Szpitalu Zespolonym im. Ludwika Perzyny w Kaliszu.

Istniejący budynek jest podłączony do sieci wodociągowej, kanalizacji sanitarnej, kanalizacji deszczowej, ciepłowniczej, elektroenergetycznej, telekomunikacyjnej. Zakres przedmiotowego opracowania nie zwiększa zapotrzebowania na poszczególne media.

Budynek wyposażony będzie w instalacje:
- wodociągową;
- kanalizacji sanitarnej i deszczowej;
- centralnej ciepłej wody;
- instalację C.O.;
- instalację cieplną;
- instalację gazów medycznych;
- węzeł cieplny;
- wentylacji mechanicznej;
- hydrantową;
- odgromowa;
- elektryczne;
- teletechniczne;
- SSP;

Niniejsze opracowanie jest zgodne z umową i kompletne z punktu widzenia celu, któremu ma służyć.

CZĘŚĆ OPISOWA

PROJEKT ARANŻACJI WNĘTRZ

ARANŻACJA WNĘTRZ

1. Sposób wykończenia wnętrz.

nr	nazwa	pow. [m2]	wykończenie		
			posadzka	ściany	sufit
0.01	strefa wejściowa	20,7	wykładzina PCV homogeniczna antyelektrostat. gr 2mm, cokół 15 cm	tynk cem-wap, 2x gładź gipsowa, farba lateksowa, odbojnicoporęcze i taśmy ochronne	sufit z płyt akustycznych ze sprasowanej wełny szklanej na ruszcie
0.02	rejestracja	11,2	wykładzina PCV homogeniczna antyelektrostat. gr 2mm, cokół 15 cm	tynk cem-wap, 2x gładź gipsowa, farba lateksowa, odbojnicoporęcze i taśmy ochronne	sufit z płyt akustycznych ze sprasowanej wełny szklanej na ruszcie
0.03	ochrona	10,1	wykładzina PCV homogeniczna antyelektrostat. gr 2mm, cokół 15 cm	tynk cem-wap, 2x gładź gipsowa, farba lateksowa, odbojnicoporęcze i taśmy ochronne	sufit z płyt akustycznych ze sprasowanej wełny szklanej na ruszcie
0.04	szatnia	25,6	wykładzina PCV homogeniczna antyelektrostat. gr 2mm, cokół 15 cm	tynk cem-wap, 2x gładź gipsowa, farba lateksowa, odbojnicoporęcze i taśmy ochronne	sufit z płyt akustycznych ze sprasowanej wełny szklanej na ruszcie
0.05	komunikacja	146,1	wykładzina PCV homogeniczna antyelektrostat. gr 2mm, cokół 15 cm	tynk cem-wap, 2x gładź gipsowa, farba lateksowa, odbojnicoporęcze i taśmy ochronne	sufit z płyt akustycznych ze sprasowanej wełny szklanej na ruszcie
0.06	gabinet	12,8	wykładzina PCV homogeniczna antyelektrostat. gr 2mm, cokół 15 cm	tynk cem-wap, 2x gładź gipsowa, farba lateksowa, odbojnicoporęcze i taśmy ochronne	sufit z płyt akustycznych ze sprasowanej wełny szklanej na ruszcie
0.07	poczekalnia	9,0	wykładzina PCV homogeniczna antyelektrostat. gr 2mm, cokół 15 cm	tynk cem-wap, 2x gładź gipsowa, farba lateksowa, odbojnicoporęcze i taśmy ochronne	sufit z płyt akustycznych ze sprasowanej wełny szklanej na ruszcie
0.08	recepcja	8,8	wykładzina PCV homogeniczna antyelektrostat. gr 2mm, cokół 15 cm	tynk cem-wap, 2x gładź gipsowa, farba lateksowa, odbojnicoporęcze i taśmy ochronne	sufit z płyt akustycznych ze sprasowanej wełny szklanej na ruszcie
0.09	gabinet	7,8	wykładzina PCV homogeniczna antyelektrostat. gr 2mm, cokół 15 cm	tynk cem-wap, 2x gładź gipsowa, farba lateksowa, odbojnicoporęcze i taśmy ochronne	sufit z płyt akustycznych ze sprasowanej wełny szklanej na ruszcie
0.10	magazyn	12,4	wykładzina PCV homogeniczna antyelektrostat. gr 2mm, cokół 15 cm	do 2,20m: tynk cem-wap, płytki ceramiczne; od 2,20m: tynk cem-wap, 2x gładź gispowa, farba lateksowa	sufit z płyt akustycznych ze sprasowanej wełny szklanej na ruszcie
0.11	lazienka m.	5,8	płytki ceramiczne	do 2,20m: tynk cem-wap, płytki ceramiczne; od 2,20m: tynk cem-wap, 2x gładź gispowa, farba lateksowa	sufit z płyt akustycznych ze sprasowanej wełny szklanej na ruszcie
0.12	lazienka k.	4,3	płytki ceramiczne	do 2,20m: tynk cem-wap, płytki ceramiczne; od 2,20m: tynk cem-wap, 2x gładź gispowa, farba lateksowa	sufit z płyt akustycznych ze sprasowanej wełny szklanej na ruszcie

0.13	komunikacja	15,9	wykładzina PCV homogeniczna antyelektrostat. gr 2mm, cokół 15 cm	tynk cem-wap, 2x gładź gipsowa, farba lateksowa, odbojnicoporęcze i taśmy ochronne	sufit z płyt akustycznych ze sprasowanej wełny szklanej na ruszcie
0.14	lazienka personelu	9,8	wykładzina PCV homogeniczna antyelektrostat. gr 2mm, cokół 15 cm	tynk cem-wap, 2x gładź gipsowa, farba lateksowa, odbojnicoporęcze i taśmy ochronne	sufit z płyt akustycznych ze sprasowanej wełny szklanej na ruszcie
0.15	komunikacja	43,5	wykładzina PCV homogeniczna antyelektrostat. gr 2mm, cokół 15 cm	tynk cem-wap, 2x gładź gipsowa, farba lateksowa, odbojnicoporęcze i taśmy ochronne	sufit z płyt akustycznych ze sprasowanej wełny szklanej na ruszcie
0.16	gabinet	14,9	wykładzina PCV homogeniczna antyelektrostat. gr 2mm, cokół 15 cm	tynk cem-wap, 2x gładź gipsowa, farba lateksowa, odbojnicoporęcze i taśmy ochronne	sufit z płyt akustycznych ze sprasowanej wełny szklanej na ruszcie
0.17	pom. mamnograf	17,1	wykładzina PCV homogeniczna antyelektrostat. gr 2mm, cokół 15 cm	tynk cem-wap, 2x gładź gipsowa, farba lateksowa, odbojnicoporęcze i taśmy ochronne	sufit z płyt akustycznych ze sprasowanej wełny szklanej na ruszcie
0.18	pom. pomocnicze	7,7	wykładzina PCV homogeniczna antyelektrostat. gr 2mm, cokół 15 cm	tynk cem-wap, 2x gładź gipsowa, farba lateksowa, odbojnicoporęcze i taśmy ochronne	sufit z płyt akustycznych ze sprasowanej wełny szklanej na ruszcie
0.19	pom. operatora	5,7	wykładzina PCV homogeniczna antyelektrostat. gr 2mm, cokół 15 cm	tynk cem-wap, 2x gładź gipsowa, farba lateksowa, odbojnicoporęcze i taśmy ochronne	sufit z płyt akustycznych ze sprasowanej wełny szklanej na ruszcie
0.20	przebieralnia	1,4	wykładzina PCV homogeniczna antyelektrostat. gr 2mm, cokół 15 cm	tynk cem-wap, 2x gładź gipsowa, farba lateksowa, odbojnicoporęcze i taśmy ochronne	sufit z płyt akustycznych ze sprasowanej wełny szklanej na ruszcie
0.21	przebieralnia	1,4	wykładzina PCV homogeniczna antyelektrostat. gr 2mm, cokół 15 cm	tynk cem-wap, 2x gładź gipsowa, farba lateksowa, odbojnicoporęcze i taśmy ochronne	sufit z płyt akustycznych ze sprasowanej wełny szklanej na ruszcie
0.22	pom. rtg	24,8	wykładzina PCV homogeniczna antyelektrostat. gr 2mm, cokół 15 cm	tynk cem-wap, 2x gładź gipsowa, farba lateksowa, odbojnicoporęcze i taśmy ochronne	sufit z płyt akustycznych ze sprasowanej wełny szklanej na ruszcie
0.23	pom. usg	15,6	wykładzina PCV homogeniczna antyelektrostat. gr 2mm, cokół 15 cm	tynk cem-wap, 2x gładź gipsowa, farba lateksowa, odbojnicoporęcze i taśmy ochronne	sufit z płyt akustycznych ze sprasowanej wełny szklanej na ruszcie
0.24	pom.porzadkowe	7,0	wykładzina PCV homogeniczna antyelektrostat. gr 2mm, cokół 15 cm	tynk cem-wap, 2x gładź gipsowa, farba lateksowa, odbojnicoporęcze i taśmy ochronne	sufit z płyt akustycznych ze sprasowanej wełny szklanej na ruszcie
0.25	gabinet	14,7	wykładzina PCV homogeniczna antyelektrostat. gr 2mm, cokół 15 cm	tynk cem-wap, 2x gładź gipsowa, farba lateksowa, odbojnicoporęcze i taśmy ochronne	sufit z płyt akustycznych ze sprasowanej wełny szklanej na ruszcie

0.26	labolatorium	28,3	wykładzina PCV homogeniczna antyelektrostat. gr 2mm, cokół 15 cm	tynk cem-wap, 2x gładź gipsowa, farba lateksowa, odbojnicoporęcze i taśmy ochronne	sufit z płyt akustycznych ze sprasowanej wełny szklanej na ruszcie
0.27	pom. socjalne	9,4	wykładzina PCV homogeniczna antyelektrostat. gr 2mm, cokół 15 cm	tynk cem-wap, 2x gładź gipsowa, farba lateksowa, odbojnicoporęcze i taśmy ochronne	sufit z płyt akustycznych ze sprasowanej wełny szklanej na ruszcie
0.28	gabinet	9,4	wykładzina PCV homogeniczna antyelektrostat. gr 2mm, cokół 15 cm	tynk cem-wap, 2x gładź gipsowa, farba lateksowa, odbojnicoporęcze i taśmy ochronne	sufit z płyt akustycznych ze sprasowanej wełny szklanej na ruszcie
0.29	gabinet	13,4	wykładzina PCV homogeniczna antyelektrostat. gr 2mm, cokół 15 cm	tynk cem-wap, 2x gładź gipsowa, farba lateksowa, odbojnicoporęcze i taśmy ochronne	sufit z płyt akustycznych ze sprasowanej wełny szklanej na ruszcie
0.30	wc n-spr	5,5	płytki ceramiczne	do 2,20m: tynk cem-wap, płytki ceramiczne; od 2,20m: tynk cem-wap, 2x gładź gispowa, farba lateksowa	sufit z płyt akustycznych ze sprasowanej wełny szklanej na ruszcie
0.31	klatka schodowa	13,9	wykładzina PCV homogeniczna antyelektrostat. gr 2mm, cokół 15 cm	tynk cem-wap, 2x gładź gipsowa, farba lateksowa, odbojnicoporęcze i taśmy ochronne	tynk cem-wap, 2x gładź gipsowa, farba lateksowa
0.32	wiatrołap	2,6	wykładzina PCV homogeniczna antyelektrostat. gr 2mm, cokół 15 cm	tynk cem-wap, 2x gładź gipsowa, farba lateksowa, odbojnicoporęcze i taśmy ochronne	tynk cem-wap, 2x gładź gipsowa, farba lateksowa
0.33	klatka schodowa	6,4	wykładzina PCV homogeniczna antyelektrostat. gr 2mm, cokół 15 cm	tynk cem-wap, 2x gładź gipsowa, farba lateksowa, odbojnicoporęcze i taśmy ochronne	tynk cem-wap, 2x gładź gipsowa, farba lateksowa
0.34	klatka schodowa	18,5	wykładzina PCV homogeniczna antyelektrostat. gr 2mm, cokół 15 cm	tynk cem-wap, 2x gładź gipsowa, farba lateksowa, odbojnicoporęcze i taśmy ochronne	tynk cem-wap, 2x gładź gipsowa, farba lateksowa
	suma	563,4			

nr	nazwa	pow. [m2]	wykończenie		
			posadzka	ściany	sufit
0.01	hall	20,7	wykładzina PCV homogeniczna antyelektrostat. gr 2mm, cokół 15 cm	tynk cem-wap, 2x gładź gipsowa, farba lateksowa, odbojnicoporęcze i taśmy ochronne	sufit z płyt akustycznych ze sprasowanej wełny szklanej na ruszcie
0.02	dyżurka lekarska	11,2	wykładzina PCV homogeniczna antyelektrostat. gr 2mm, cokół 15 cm	tynk cem-wap, 2x gładź gipsowa, farba lateksowa, odbojnicoporęcze i taśmy ochronne	sufit z płyt akustycznych ze sprasowanej wełny szklanej na ruszcie
0.03	aneks kuchenny	10,1	wykładzina PCV homogeniczna antyelektrostat. gr 2mm, cokół 15 cm	tynk cem-wap, 2x gładź gipsowa, farba lateksowa, odbojnicoporęcze i taśmy ochronne	sufit z płyt akustycznych ze sprasowanej wełny szklanej na ruszcie
0.04	wc personelu	25,6	płytki ceramiczne	do 2,20m: tynk cem-wap, płytki ceramiczne; od 2,20m: tynk cem-wap, 2x gładź gispowa, farba lateksowa	sufit z płyt akustycznych ze sprasowanej wełny szklanej na ruszcie

0.05	dyżurka pielęgniarek	146,1	wykładzina PCV homogeniczna antyelektrostat. gr 2mm, cokół 15 cm	tynk cem-wap, 2x gładź gipsowa, farba lateksowa, odbojnicoporęcze i taśmy ochronne	sufit z płyt akustycznych ze sprasowanej wełny szklanej na ruszcie
0.06	klatka schodowa	12,8	wykładzina PCV homogeniczna antyelektrostat. gr 2mm, cokół 15 cm	tynk cem-wap, 2x gładź gipsowa, farba lateksowa, odbojnicoporęcze i taśmy ochronne	tynk cem-wap, 2x gładź gipsowa, farba lateksowa
0.07	klatka schodowa	9,0	wykładzina PCV homogeniczna antyelektrostat. gr 2mm, cokół 15 cm	tynk cem-wap, 2x gładź gipsowa, farba lateksowa, odbojnicoporęcze i taśmy ochronne	tynk cem-wap, 2x gładź gipsowa, farba lateksowa
	suma	117,4			

3. Uwagi:

- Wszystkie pomieszczenia należy wyposażyć zgodnie z wymaganiami określonymi w aktualnym Rozporządzeniu Ministra Zdrowia w sprawie wymagań, jakim powinny odpowiadać pod względem fachowym i sanitarnym pomieszczenia i urządzenia zakładu opieki zdrowotnej.

opracowanie: wg strony tytułowej

CZĘŚĆ RYSUNKOWA

PROJEKT ARANŻACJI WNĘTRZ

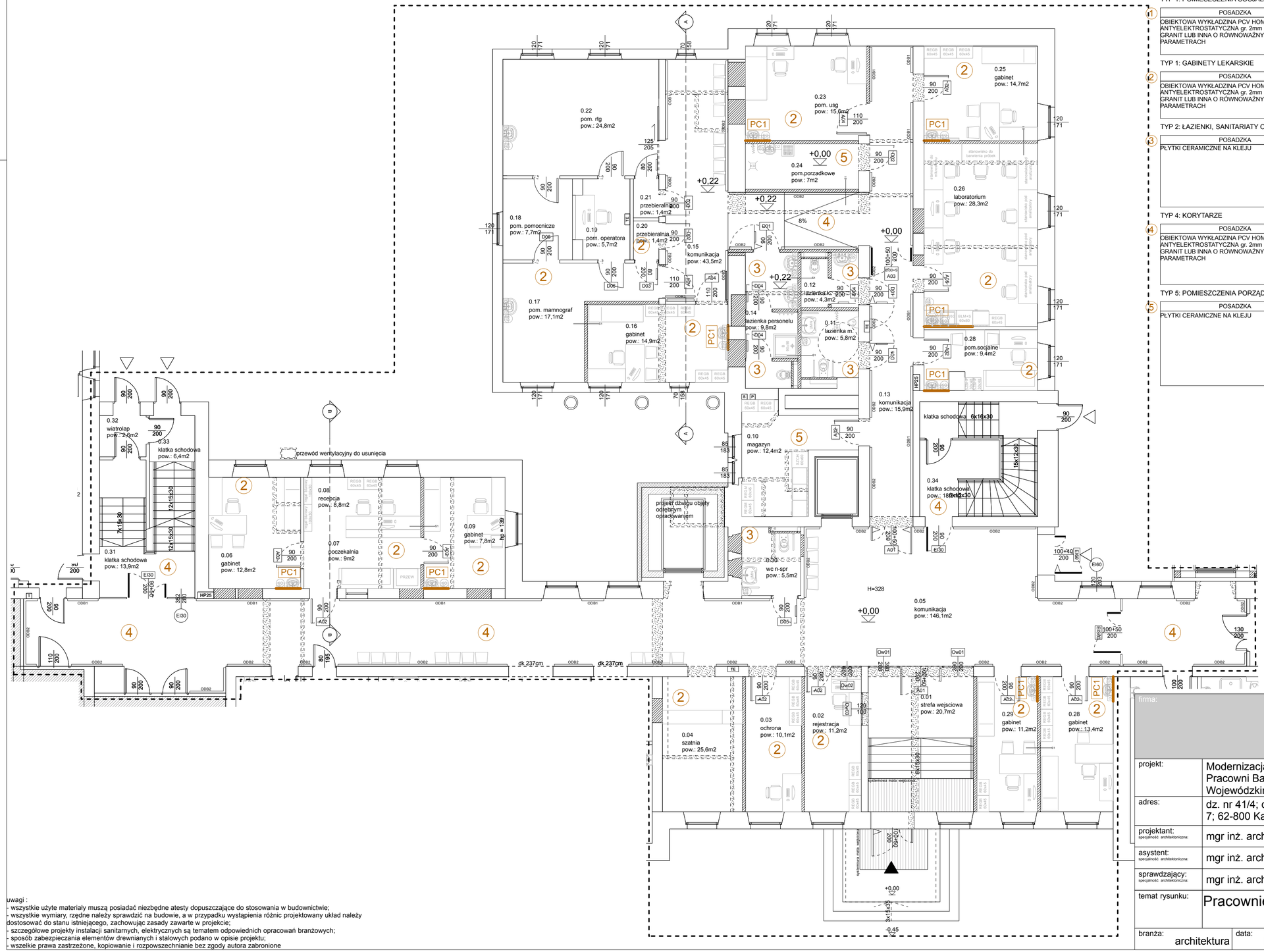

TYP 1: POMIESZCZENIA SOCJALNE I ADMINISTRACYJNE

	POSADZKA	ŚCIANY	SUFIT
1	OBIEKTOWA WYKŁADZINA PCV HOMOGENICZNA ANTYELEKTROSTATYCZNA gr. 2mm np. TARKETT IQ GRANIT LUB INNA O RÓWNOWAŻNYCH PARAMETRACH	TYNK CEMENTOWO-WAPIENNY GR. 2,0cm 2x GŁADŹ GIPSOWA FARBA LATEKSOWA	TYNK CEMENTOWO-WAPIENNY GR. 2,0cm 2x GŁADŹ GIPSOWA FARBA LATEKSOWA

TYP 1: GABINETY LEKARSKIE

	POSADZKA	ŚCIANY	SUFIT
2	OBIEKTOWA WYKŁADZINA PCV HOMOGENICZNA ANTYELEKTROSTATYCZNA gr. 2mm np. TARKETT IQ GRANIT LUB INNA O RÓWNOWAŻNYCH PARAMETRACH	TYNK CEMENTOWO-WAPIENNY GR. 2,0cm 2x GŁADŹ GIPSOWA FARBA LATEKSOWA	SUFIT KASETONOWY Z PANELI 60X60cm NA RUSZCIE STALOWYM UKŁAD SUFITÓW PRZEDSTAWIONO NA RYSUNKU SZCZEGÓŁOWYM

TYP 2: ŁAZIENKI, SANITARIATY OGÓLNODOSTĘPNE I DLA PERSONELU

	POSADZKA	ŚCIANY	SUFIT
3	PŁYTKI CERAMICZNE NA KLEJU	DO WYS. 2,10m(GÓRNA KRAWĘDŹ FUTRYNY): TYNK CEMENTOWO-WAPIENNY GR. 2,0cm PŁYTKI CERAMICZNE NA KLEJU POWYZEJ 2,10m: TYNK CEMENTOWO-WAPIENNY GR. 2,0cm 2x GŁADŹ GIPSOWA FARBA LATEKSOWA	SUFIT KASETONOWY Z PANELI 60X60cm NA RUSZCIE STALOWYM UKŁAD SUFITÓW PRZEDSTAWIONO NA RYSUNKU SZCZEGÓŁOWYM

TYP 4: KORYTARZE

	POSADZKA	ŚCIANY	SUFIT
4	OBIEKTOWA WYKŁADZINA PCV HOMOGENICZNA ANTYELEKTROSTATYCZNA gr. 2mm np. TARKETT IQ GRANIT LUB INNA O RÓWNOWAŻNYCH PARAMETRACH	TYNK CEMENTOWO-WAPIENNY GR. 2,0cm 2x GŁADŹ GIPSOWA FARBA LATEKSOWA NA CAŁEJ DŁUGOŚCI KORYTARZY ODBOJNICE	SUFIT PODWIESZANY 60X120cm NP. ROCKFON LUB RÓWNOWAŻNY UKŁAD SUFITÓW PRZEDSTAWIONO NA RYSUNKU SZCZEGÓŁOWYM

TYP 5: POMIESZCZENIA PORZĄDKOWE

	POSADZKA	ŚCIANY	SUFIT
5	PŁYTKI CERAMICZNE NA KLEJU	DO WYS. 2,10m(GÓRNA KRAWĘDŹ FUTRYNY): TYNK CEMENTOWO-WAPIENNY GR. 2,0cm PŁYTKI CERAMICZNE NA KLEJU POWYZEJ 2,10m: TYNK CEMENTOWO-WAPIENNY GR. 2,0cm 2x GŁADŹ GIPSOWA FARBA LATEKSOWA	TYNK CEMENTOWO-WAPIENNY GR. 2,0cm 2x GŁADŹ GIPSOWA FARBA LATEKSOWA

WYKOŃCZENIA WNĘTRZU

PC1	WOKÓŁ UMYWALEK PŁYTKI CERAMICZNE
PC2	NAD BLATAMI ROBOCZYMI PŁYTKI CERAMICZNE OD h=0,80m DO h=1,40m

uwagi :
- wszystkie użyte materiały muszą posiadać niezbędne atesty dopuszczające do stosowania w budownictwie;
- wszystkie wymiary, rzędne należy sprawdzić na budowie, a w przypadku wystąpienia różnic projektowany układ należy dostosować do stanu istniejącego, zachowując zasady zawarte w projekcie;
- szczegółowe projekty instalacji sanitarnych, elektrycznych są tematem odpowiednich opracowań branżowych;
- sposób zabezpieczania elementów drewnianych i stalowych podano w opisie projektu;
- wszelkie prawa zastrzeżone, kopiowanie i rozpowszechnianie bez zgody autora zabronione

firma:
STANISŁAWSKI
Jerzy Stanisławski
Siedziba: ul. Polna 28, 63-760 Zduny, tel.:0.62.72.15.694, fax.:0.62.72.15.795
pracownia: ul. Ciepła 15a/27, 50-524 Wrocław, tel./fax.: 0.71.78.28.794
NIP: 621-000-19-77, REGON: 250522319

projekt:	Modernizacja pomieszczeń: Pracowni RTG, Pracowni Badań Mammograficznych, Pracowni Badań USG wraz z ciągiem komunikacyjnym parteru budynku głównego A w Wojewódzkim Szpitalu Zespolonym w Kaliszu przy ul. Toruńskiej 7	
adres:	dz. nr 41/4; obręb 027 Chmielnik; Kalisz; woj. wielkopolskie; powiat kaliski; ul. Toruńska 7; 62-800 Kalisz	
projektant: specjalność architektoniczna:	mgr inż. arch. Sebastian Stanisławski upr. nr 04/03/DOIA	podpis:
asystent: specjalność architektoniczna:	mgr inż. arch. Adriana Kostuch	podpis:
sprawdzający: specjalność architektoniczna:	mgr inż. arch. Piotr Molenda upr. nr 22/03/DOIA	podpis:
temat rysunku:	Pracownie wraz z ciągiem komunikacyjnym - wykończenie wnętrz parteru	

branża:	data:	stadium:	rewizja:	skala:	nr rys:
architektura	listopad 2017	PW	01	1:100	AW-01

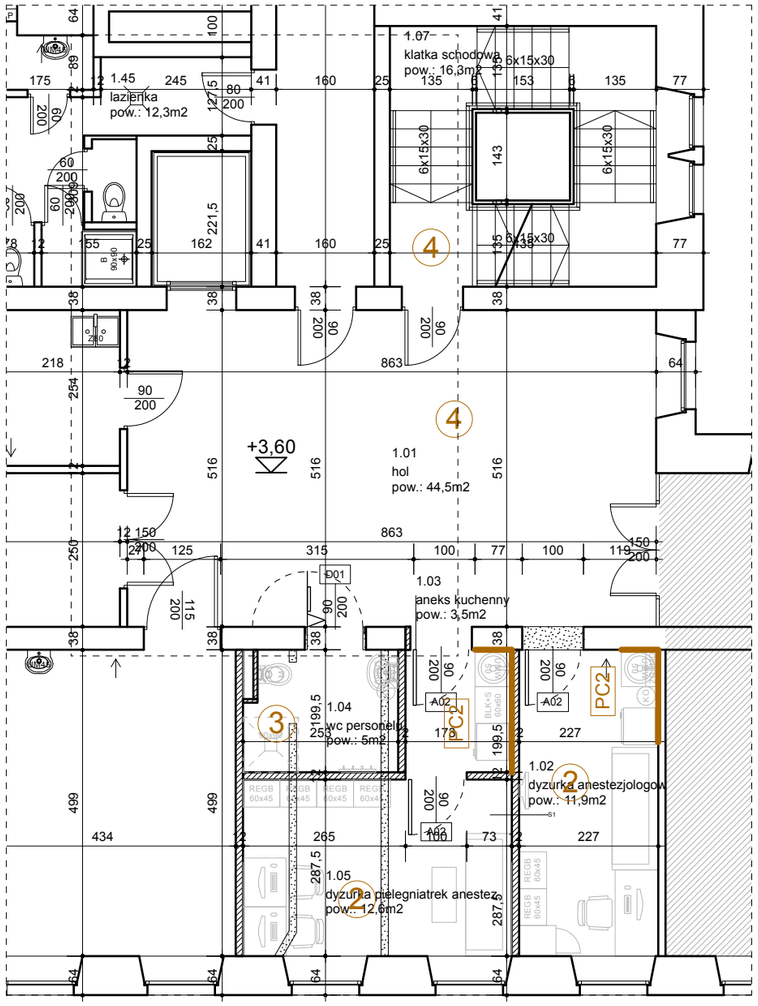

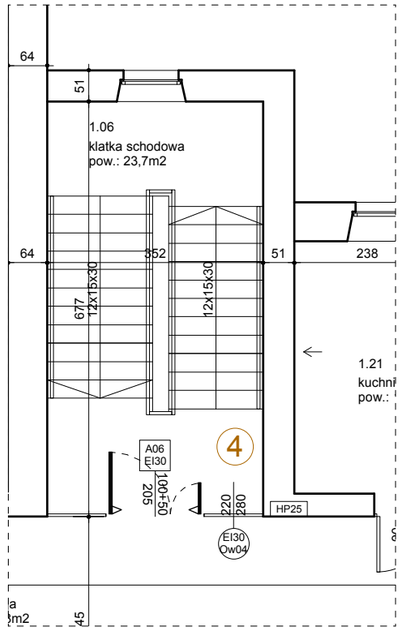

WYKOŃCZENIA WNĘTRZU

PC1 WOKÓŁ UMYWALEK
PŁYTKI CERAMICZNE

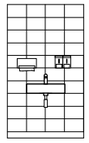

PC2 NAD BLATAMI ROBOCZYMI
PŁYTKI CERAMICZNE
OD h=0,80m DO h=1,40m

TYP 1: POMIESZCZENIA SOCJALNE I ADMINISTRACYJNE

1

POSADZKA	ŚCIANY	SUFIT
OBIEKTOWA WYKŁADZINA PCV HOMOGENICZNA ANTYELEKTROSTATYCZNA gr. 2mm np. TARKETT IQ GRANIT LUB INNA O RÓWNOWAŻNYCH PARAMETRACH	TYNK CEMENTOWO-WAPIENNY GR. 2,0cm 2x GŁADŹ GIPSOWA FARBA LATEKSOWA	TYNK CEMENTOWO-WAPIENNY GR. 2,0cm 2x GŁADŹ GIPSOWA FARBA LATEKSOWA

TYP 1: GABINETY LEKARSKIE

2

POSADZKA	ŚCIANY	SUFIT
OBIEKTOWA WYKŁADZINA PCV HOMOGENICZNA ANTYELEKTROSTATYCZNA gr. 2mm np. TARKETT IQ GRANIT LUB INNA O RÓWNOWAŻNYCH PARAMETRACH	TYNK CEMENTOWO-WAPIENNY GR. 2,0cm 2x GŁADŹ GIPSOWA FARBA LATEKSOWA	SUFIT KASETONOWY Z PANELI 60X60cm NA RUSZCIE STALOWYM UKŁAD SUFITÓW PRZEDSTAWIONO NA RYSUNKU SZCZEGÓŁOWYM

TYP 2: ŁAZIENKI, SANITARIATY OGÓLNODOSTĘPNE I DLA PERSONELU

3

POSADZKA	ŚCIANY	SUFIT
PŁYTKI CERAMICZNE NA KLEJU	DO WYS. 2,10m(GÓRNA KRAWĘDŹ FUTRYNY): TYNK CEMENTOWO-WAPIENNY GR. 2,0cm PŁYTKI CERAMICZNE NA KLEJU POWYZEJ 2,10m: TYNK CEMENTOWO-WAPIENNY GR. 2,0cm 2x GŁADŹ GIPSOWA FARBA LATEKSOWA	SUFIT KASETONOWY Z PANELI 60X60cm NA RUSZCIE STALOWYM UKŁAD SUFITÓW PRZEDSTAWIONO NA RYSUNKU SZCZEGÓŁOWYM

TYP 4: KORYTARZE

4

POSADZKA	ŚCIANY	SUFIT
OBIEKTOWA WYKŁADZINA PCV HOMOGENICZNA ANTYELEKTROSTATYCZNA gr. 2mm np. TARKETT IQ GRANIT LUB INNA O RÓWNOWAŻNYCH PARAMETRACH	TYNK CEMENTOWO-WAPIENNY GR. 2,0cm 2x GŁADŹ GIPSOWA FARBA LATEKSOWA NA CAŁEJ DŁUGOŚCI KORYTARZY ODBOJNICE	SUFIT PODWIESZANY 60X120cm NP. ROCKFON LUB ROWNOWAŻNY UKŁAD SUFITÓW PRZEDSTAWIONO NA RYSUNKU SZCZEGÓŁOWYM

TYP 5: POMIESZCZENIA PORZĄDKOWE

5

POSADZKA	ŚCIANY	SUFIT
PŁYTKI CERAMICZNE NA KLEJU	DO WYS. 2,10m(GÓRNA KRAWĘDŹ FUTRYNY): TYNK CEMENTOWO-WAPIENNY GR. 2,0cm PŁYTKI CERAMICZNE NA KLEJU POWYZEJ 2,10m: TYNK CEMENTOWO-WAPIENNY GR. 2,0cm 2x GŁADŹ GIPSOWA FARBA LATEKSOWA	TYNK CEMENTOWO-WAPIENNY GR. 2,0cm 2x GŁADŹ GIPSOWA FARBA LATEKSOWA

uwagi :
- wszystkie użyte materiały muszą posiadać niezbędne atesty dopuszczające do stosowania w budownictwie;
- wszystkie wymiary, rzędne należy sprawdzić na budowie, a w przypadku wystąpienia różnic projektowany układ należy dostosować do stanu istniejącego, zachowując zasady zawarte w projekcie;
- szczegółowe projekty instalacji sanitarnych, elektrycznych są tematem odpowiednich opracowań branżowych;
- sposób zabezpieczania elementów drewnianych i stalowych podano w opisie projektu;
- wszelkie prawa zastrzeżone, kopiowanie i rozpowszechnianie bez zgody autora zabronione

firma:
STANISŁAWSKI
Jerzy Stanisławski
Siedziba: ul. Polna 28, 63-760 Zduny, tel.:0.62.72.15.694, fax.:0.62.72.15.795
pracownia: ul. Ciepła 15a/27, 50-524 Wrocław, tel./fax.: 0.71.78.28.794
NIP: 621-000-19-77, REGON: 250522319

projekt:	Modernizacja pomieszczeń: Pracowni RTG, Pracowni Badań Mammograficznych, Pracowni Badań USG wraz z ciągiem komunikacyjnym parteru budynku głównego A w Wojewódzkim Szpitalu Zespolonym w Kaliszu przy ul. Toruńskiej 7					
adres:	dz. nr 41/4; obręb 027 Chmielnik; Kalisz; woj. wielkopolskie; powiat kaliski; ul. Toruńska 7; 62-800 Kalisz					
projektant: specjalność architektoniczna:	mgr inż. arch. Sebastian Stanisławski upr. nr 04/03/DOIA	podpis:				
asystent: specjalność architektoniczna:	mgr inż. arch. Adriana Kostuch	podpis:				
sprawdzający: specjalność architektoniczna:	mgr inż. arch. Piotr Molenda upr. nr 22/03/DOIA	podpis:				
temat rysunku:	Pracownie wraz z ciągiem komunikacyjnym - wykończenie wnętrz 1 piętra					
branża: architektura	data: listopad 2017	stadium: PW	rewizja: 01	skala: 1:50	numer: AW-01.1	

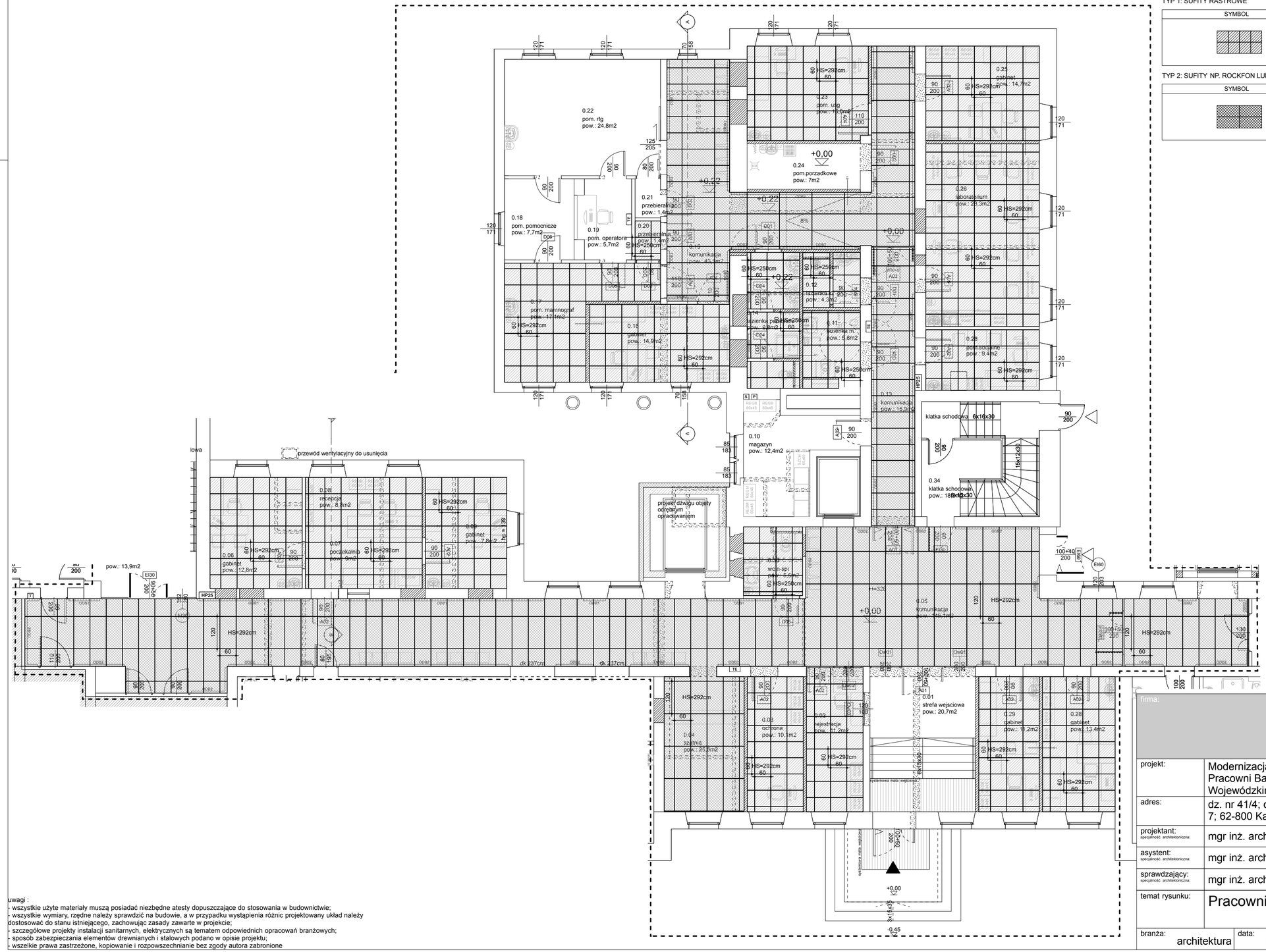

TYP 1: SUFITY RASTROWE

SYMBOL	OPIS
	TWARDE PŁYTY Z WEŁNY MINERALNEJ O WYMIARACH 60X60CM GR. 15MM. SUFITY NIEPALNE, NIE KAPIĄCE I NIE ODPADAJĄCE POD WPŁYWEM OGNIA. MONTAŻ SUFITÓW NA SYSTEMOWEJ KONSTRUKCJI WSPORCZEJ. W POMIESZCZENIACH MOKRYCH STOSOWAĆ PŁYTY PRZYSTOSOWANE DOSTOSOWANE DO WYSTĘPUJĄCEJ W NICH WILGOCI.

TYP 2: SUFITY NP. ROCKFON LUB INNE O RÓWNOWAŻNYCH PARAMETRACH

SYMBOL	OPIS
	SUFIT Z PŁYT Z WEŁNY SZKLANEJ 60x120CM GR. 2,0CM. SUFITY NIEPALNE, NIE KAPIĄCE I NIE ODPADAJĄCE POD WPŁYWEM OGNIA (KLASA NIE NIŻSZA NIŻ A2-S1D0). PŁYTY MONTOWANE NA SYSTEMOWEJ KONSTRUKCJI SKŁADAJĄCEJ SIĘ Z PROFILI T24. NIE DOPUSZCZA SIĘ STOSOWANIA TZW. SKŁADAKÓW, ŁĄCZENIA ELEMENTÓW POCHODZĄCYCH OD RÓŻNYCH PRODUCENTÓW, GDYŻ WYMAGA SIĘ, ABY GWARANTEM JAKOŚCI I FUNKCJONALNOŚCI SUFITU JAKO SYSTEMOWEJ CAŁOŚCI BYŁ JEGO PRODUCENT.

uwagi :
- wszystkie użyte materiały muszą posiadać niezbędne atesty dopuszczające do stosowania w budownictwie;
- wszystkie wymiary, rzędne należy sprawdzić na budowie, a w przypadku wystąpienia różnic projektowany układ należy dostosować do stanu istniejącego, zachowując zasady zawarte w projekcie;
- szczegółowe projekty instalacji sanitarnych, elektrycznych są tematem odpowiednich opracowań branżowych;
- sposób zabezpieczania elementów drewnianych i stalowych podano w opisie projektu;
- wszelkie prawa zastrzeżone, kopiowanie i rozpowszechnianie bez zgody autora zabronione

firma:
STANISŁAWSKI
Jerzy Stanisławski
Siedziba: ul. Polna 28, 63-760 Zduny, tel.:0.62.72.15.694, fax.:0.62.72.15.795
pracownia: ul. Ciepła 15a/27, 50-524 Wrocław, tel./fax.: 0.71.78.28.794
NIP: 621-000-19-77, REGON: 250522319

projekt:	Modernizacja pomieszczeń: Pracowni RTG, Pracowni Badań Mammograficznych, Pracowni Badań USG wraz z ciągiem komunikacyjnym parteru budynku głównego A w Wojewódzkim Szpitalu Zespolonym w Kaliszu przy ul. Toruńskiej 7	
adres:	dz. nr 41/4; obręb 027 Chmielnik; Kalisz; woj. wielkopolskie; powiat kaliski; ul. Toruńska 7; 62-800 Kalisz	
projektant: specjalność: architektoniczna:	mgr inż. arch. Sebastian Stanisławski upr. nr 04/03/DOIA	podpis:
asystent: specjalność: architektoniczna:	mgr inż. arch. Adriana Kostuch	podpis:
sprawdzający: specjalność: architektoniczna:	mgr inż. arch. Piotr Molenda upr. nr 22/03/DOIA	podpis:
temat rysunku:	Pracownie wraz z ciągiem komunikacyjnym - sufity podwieszane parteru	

branża:	data:	stadium:	rewizja:	skala:	nr rys:
architektura	listopad 2017	PW	01	1:100	AW-02

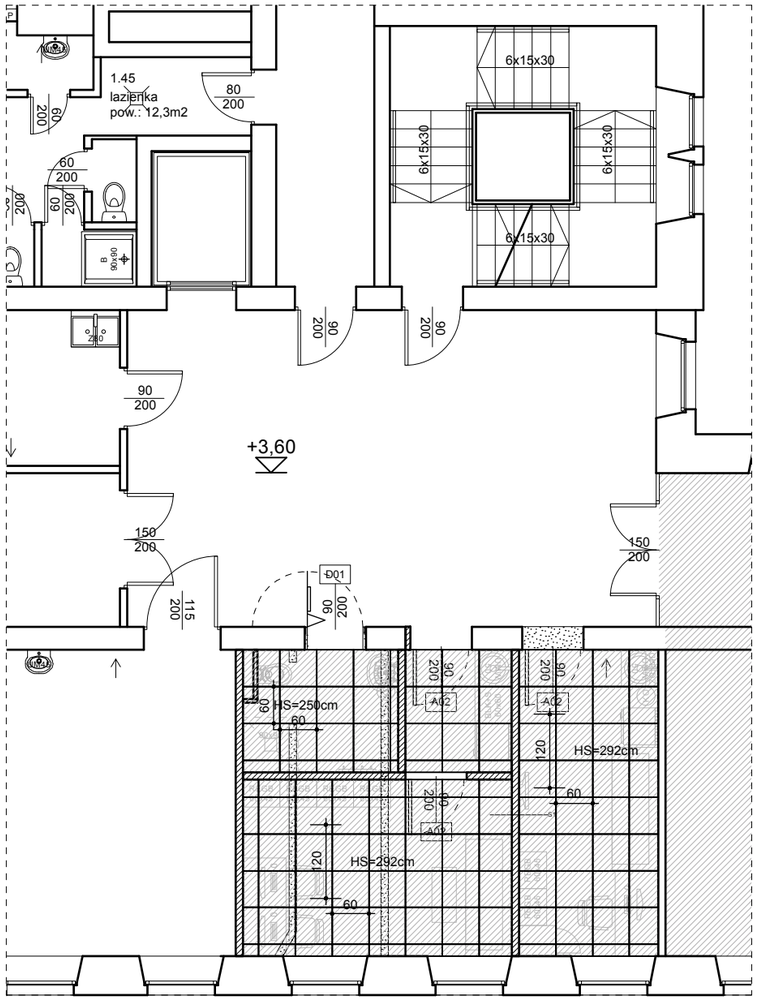

TYP 1: SUFITY RASTROWE

SYMBOL	OPIS
	TWARDE PŁYTY Z WEŁNY MINERALNEJ O WYMIARACH 60X60CM GR. 15MM. SUFITY NIEPALNE, NIE KAPIĄCE I NIE ODPADAJĄCE POD WPŁYWEM OGNIA. MONTAŻ SUFITÓW NA SYSTEMOWEJ KONSTRUKCJI WSPORCZEJ. W POMIESZCZENIACH MOKRYCH STOSOWAĆ PŁYTY PRZYSTOSOWANE DOSTOSOWANE DO WYSTĘPUJĄCEJ W NICH WILGOCI.

TYP 2: SUFITY NP. ROCKFON LUB INNE O RÓWNOWAŻNYCH PARAMETRACH

SYMBOL	OPIS
	SUFIT Z PŁYT Z WEŁNY SZKLANEJ 60x120CM GR. 2,0CM. SUFITY NIEPALNE, NIE KAPIĄCE I NIE ODPADAJĄCE POD WPŁYWEM OGNIA (KLASA NIE NIŻSZA NIŻ A2-S1D0). PŁYTY MONTOWANE NA SYSTEMOWEJ KONSTRUKCJI SKŁADAJĄCEJ SIĘ Z PROFILI T24. NIE DOPUSZCZA SIĘ STOSOWANIA TZW. SKŁADAKÓW, ŁĄCZENIA ELEMENTÓW POCHODZĄCYCH OD RÓŻNYCH PRODUCENTÓW, GDYŻ WYMAGA SIĘ, ABY GWARANTEM JAKOŚCI I FUNKCJONALNOŚCI SUFITU JAKO SYSTEMOWEJ CAŁOŚCI BYŁ JEGO PRODUCENT.

uwagi :
- wszystkie użyte materiały muszą posiadać niezbędne atesty dopuszczające do stosowania w budownictwie;
- wszystkie wymiary, rzędne należy sprawdzić na budowie, a w przypadku wystąpienia różnic projektowany układ należy dostosować do stanu istniejącego, zachowując zasady zawarte w projekcie;
- szczegółowe projekty instalacji sanitarnych, elektrycznych są tematem odpowiednich opracowań branżowych;
- sposób zabezpieczania elementów drewnianych i stalowych podano w opisie projektu;
- wszelkie prawa zastrzeżone, kopiowanie i rozpowszechnianie bez zgody autora zabronione

firma:
STANISŁAWSKI
Jerzy Stanisławski
Siedziba: ul. Polna 28, 63-760 Zduny, tel.:0.62.72.15.694, fax.:0.62.72.15.795
pracownia: ul. Ciepła 15a/27, 50-524 Wrocław, tel./fax.: 0.71.78.28.794
NIP: 621-000-19-77, REGON: 250522319

projekt:	Modernizacja pomieszczeń: Pracowni RTG, Pracowni Badań Mammograficznych, Pracowni Badań USG wraz z ciągiem komunikacyjnym parteru budynku głównego A w Wojewódzkim Szpitalu Zespolonym w Kaliszu przy ul. Toruńskiej 7	
adres:	dz. nr 41/4; obręb 027 Chmielnik; Kalisz; woj. wielkopolskie; powiat kaliski; ul. Toruńska 7; 62-800 Kalisz	
projektant: specjalność architektoniczna:	mgr inż. arch. Sebastian Stanisławski upr. nr 04/03/DOIA	podpis:
asystent: specjalność architektoniczna:	mgr inż. arch. Adriana Kostuch	podpis:
sprawdzający: specjalność architektoniczna:	mgr inż. arch. Piotr Molenda upr. nr 22/03/DOIA	podpis:
temat rysunku:	Pracownie wraz z ciągiem komunikacyjnym - sufity podwieszane 1 piętra	

branża:	data:	stadium:	rewizja:	skala:	numer:
architektura	listopad 2017	PW	01	1:50	AW-02.1

element / oddział	Posadzka - wykładzina PCV	Posadzka - płytki ceramiczne	Sufit - farba lateksowa, sufity podwieszane	Ściany - farba lateksowa	Ściany - płytki ceramiczne	Ściany - płytki ceramiczne pas górny	Odbojnice, poręcze, naroża, panele nadłóżkowe	Drzwi
Odcinek Ginekologii i Ginekologii Onkologicznej	szary NCS S 4005-B80G	szary	biały	biały / jasny niebieski RAL 9003 / RAL 5024	szary	szary RAL 7038	Odbojnice, poręcze np. CS Polska 136 szary lub inne o równoważnych parametrach RAL 7046	szary RAL 7046

uwagi :
- wszystkie użyte materiały muszą posiadać niezbędne atesty dopuszczające do stosowania w budownictwie;
- wszystkie wymiary, rzędne należy sprawdzić na budowie, a w przypadku wystąpienia różnic projektowany układ należy dostosować do stanu istniejącego, zachowując zasady zawarte w projekcie;
- szczegółowe projekty instalacji sanitarnych, elektrycznych są tematem odpowiednich opracowań branżowych;
- sposób zabezpieczania elementów drewnianych i stalowych podano w opisie projektu;
- wszelkie prawa zastrzeżone, kopiowanie i rozpowszechnianie bez zgody autora zabronione

firma:
STANISŁAWSKI
Jerzy Stanisławski
Siedziba: ul. Polna 28, 63-760 Zduny, tel.:0.62.72.15.694, fax.:0.62.72.15.795
pracownia: ul. Ciepła 15a/27, 50-524 Wrocław, tel./fax.: 0.71.78.28.794
NIP: 621-000-19-77, REGON: 250522319

projekt:	Modernizacja pomieszczeń: Pracowni RTG, Pracowni Badań Mammograficznych, Pracowni Badań USG wraz z ciągiem komunikacyjnym parteru budynku głównego A w Wojewódzkim Szpitalu Zespolonym w Kaliszu przy ul. Toruńskiej 7	
adres:	dz. nr 41/4; obręb 027 Chmielnik; Kalisz; woj. wielkopolskie; powiat kaliski; ul. Toruńska 7; 62-800 Kalisz	
projektant: specjalność architektoniczna:	mgr inż. arch. Sebastian Stanisławski upr. nr 04/03/DOIA	podpis:
asystent: specjalność architektoniczna:	mgr inż. arch. Adriana Kostuch	podpis:
sprawdzający: specjalność architektoniczna:	mgr inż. arch. Piotr Molenda upr. nr 22/03/DOIA	podpis:
temat rysunku:	tabela kolorystyki	

branża:	data:	stadium:	rewizja:	skala:	nr rys.:
architektura	listopad 2017	PW	01	-	AW-03

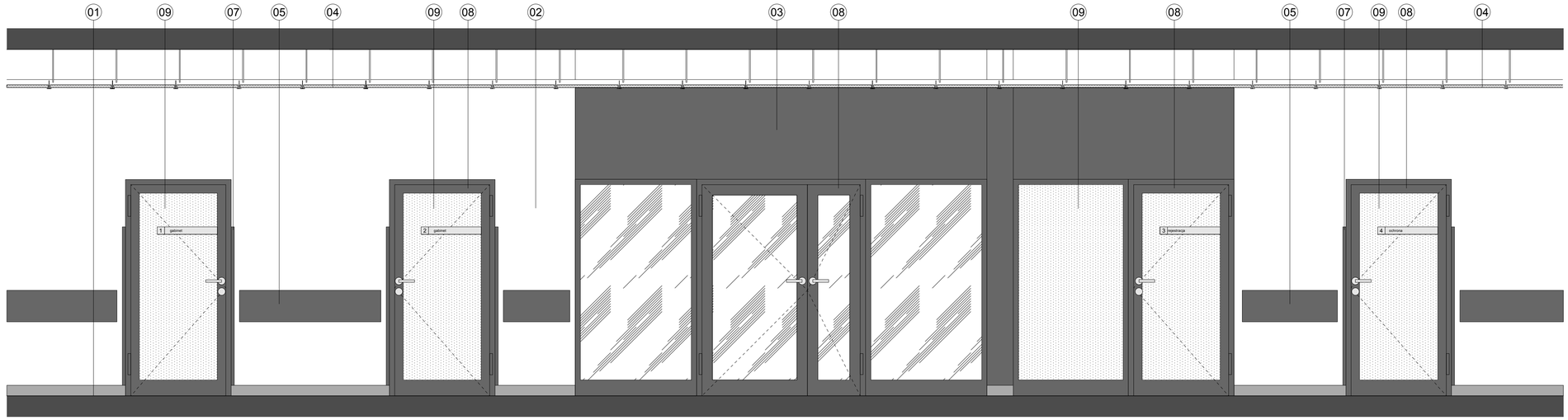

1

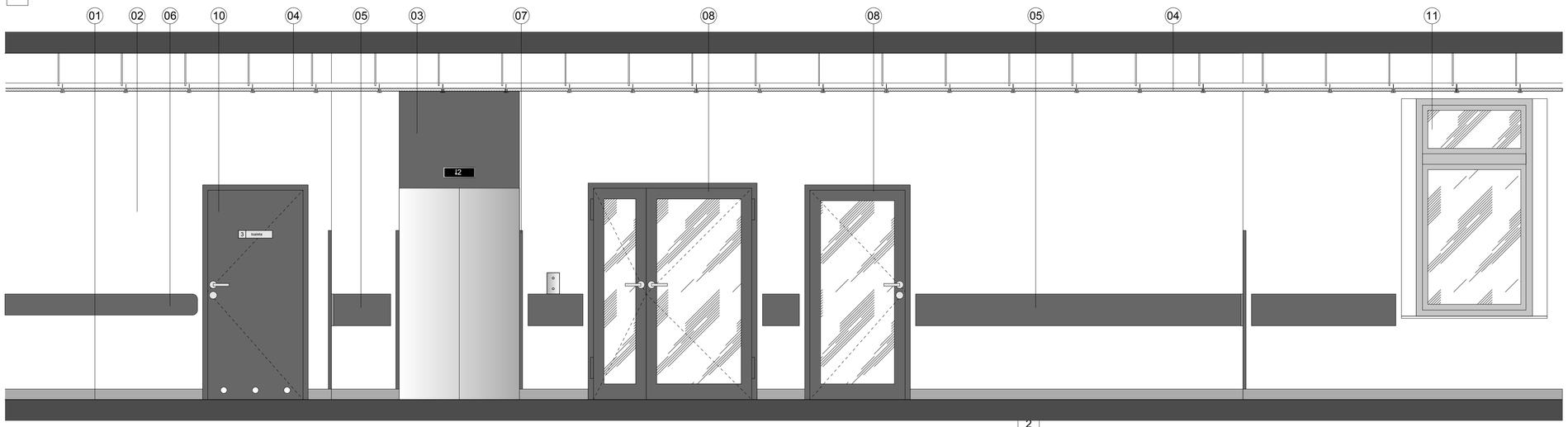

2

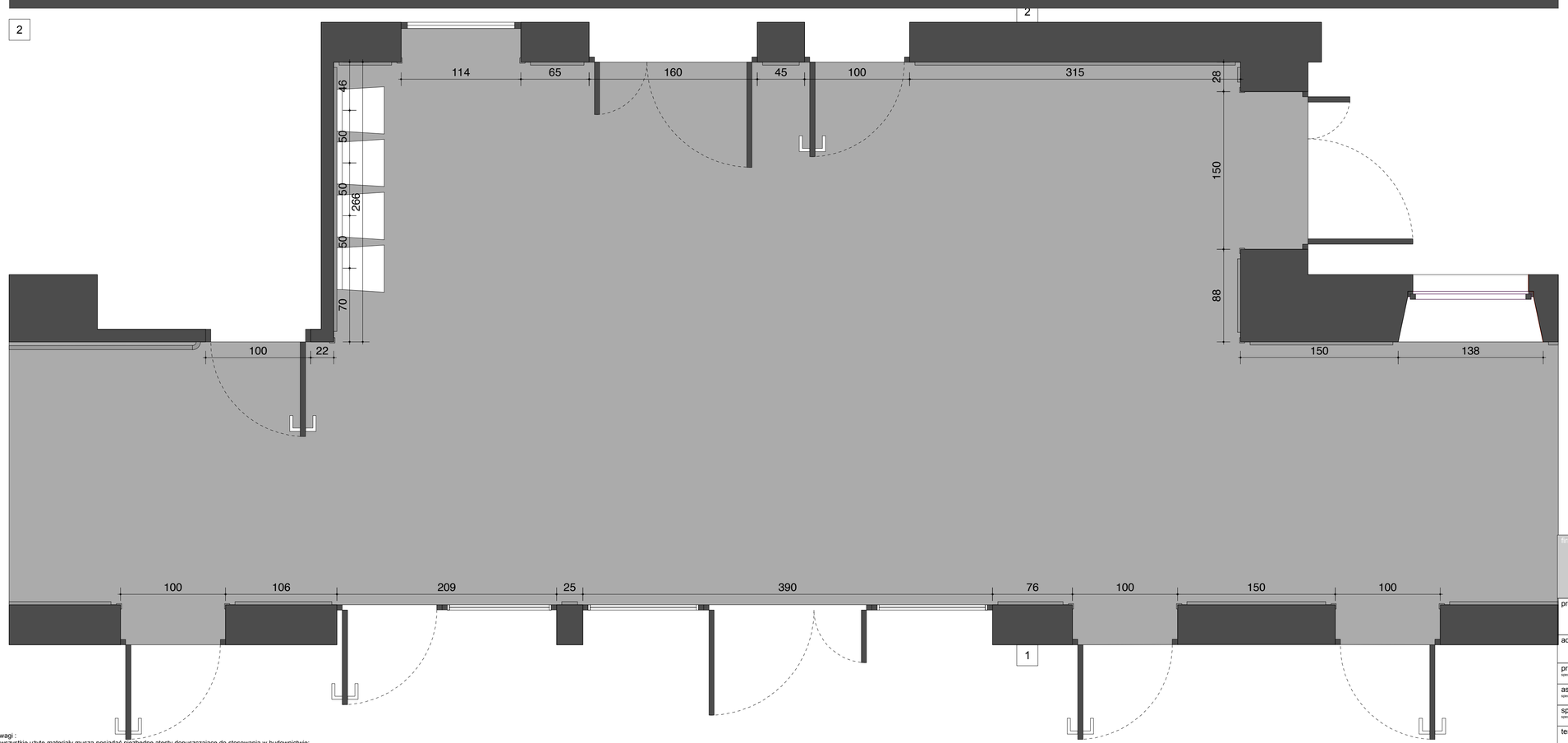

01 - posadzka - wykładzina PCV
PCV homogeniczna np. Tarkett iQ Granit lub inna o równoważnych parametrach, kolor: zgodnie z tabelą kolorystyki

02 - ściana - farba lateksowa
kolor: biały

03 - ściana - farba lateksowa
kolor: szary

04 - sufit - płyty
płyty ze sprasowanej wełny szklanej 60x120cm np. Rockfon lub inne o równoważnych parametrach, mocowane na konstrukcji systemowej, kolor: biały

05 - taśma ochronna np. CS Polska TP300 o szerokości 30cm lub inna o równoważnych parametrach, kolor: szary

06 - odbojoporęcze
odbojoporęcze z twardego PCV o szerokości 20cm np. HRB4C CS Polska lub inne o równoważnych parametrach, kolor: szary

07 - osłony na naroża
osłony zabezpieczające 30x30mm np. SO30 CS Polska lub inne o równoważnych parametrach, kolor: szary

08 - drzwi - aluminium
drzwi z profili aluminiowych przeszklone szkłem bezpiecznym P3, dolny profil szer. 15cm, wyposażyć w tabliczkę typ 1 zgodnie z zestawieniem stolarki, kolor: zgodnie z tabelą kolorystyki

09 - szklenie
szkło bezpieczne P3, mleczne

10 - drzwi - płyta HDF
drzwi bezprzylgowe, warstwa wierzchnia HDF, drzwi do łazienki z kratką nawiewną zgodnie z zestawieniem stolarki, kolor: zgodnie z tabelą kolorystyki, wyposażyć w klamkę ze stali nierdzewnej z rozetą okrągłą

uwagi :
- wszystkie użyte materiały muszą posiadać niezbędne atesty dopuszczające do stosowania w budownictwie;
- wszystkie wymiary, rzędne należy sprawdzić na budowie, a w przypadku wystąpienia różnic projektowany układ należy dostosować do stanu istniejącego, zachowując zasady zawarte w projekcie;
- szczegółowe projekty instalacji sanitarnych, elektrycznych są tematem odpowiednich opracowań branżowych;
- sposób zabezpieczania elementów drewnianych i stalowych podano w opisie projektu;
- wszelkie prawa zastrzeżone, kopiowanie i rozpowszechnianie bez zgody autora zabronione

firma:

STANISŁAWSKI
Jerzy Stanisławski
Siedziba: ul. Polna 29, 63-760 Zduny, tel.:0.62.72.15.694, fax.:0.62.72.15.794
pracownia: ul. Ciepła 15a/27, 50-524 Wrocław, tel./fax.: 0.71.78.28.784
NIP: 621-000-19-77, REGON: 250522319

projekt:	Modernizacja pomieszczeń: Pracowni RTG, Pracowni Badań Mammograficznych, Pracowni Badań USG wraz z ciągiem komunikacyjnym parteru budynku głównego A w Wojewódzkim Szpitalu Zespolonym w Kaliszu przy ul. Toruńskiej 7					
adres:	dz. nr 41/4; obręb 027 Chmielnik; Kalisz; woj. wielkopolskie; powiat kaliski; ul. Toruńska 7; 62-800 Kalisz					
projektant: specjalność: architektoniczna	mgr inż. arch. Sebastian Stanisławski upr. nr 04/03/DOIA	podpis:				
asystent: specjalność: architektoniczna	mgr inż. arch. Adriana Kostuch	podpis:				
sprawdzający: specjalność: architektoniczna	mgr inż. arch. Piotr Molenda upr. nr 22/03/DOIA	podpis:				
temat rysunku:	Pracownie wraz z ciągiem komunikacyjnym parteru - sposób wykończenia korytarzy					
branża: architektura	data: listopad 2017	stadium: PW	rewizja: 01	skala: 1:25	nr rys.: AW-04	

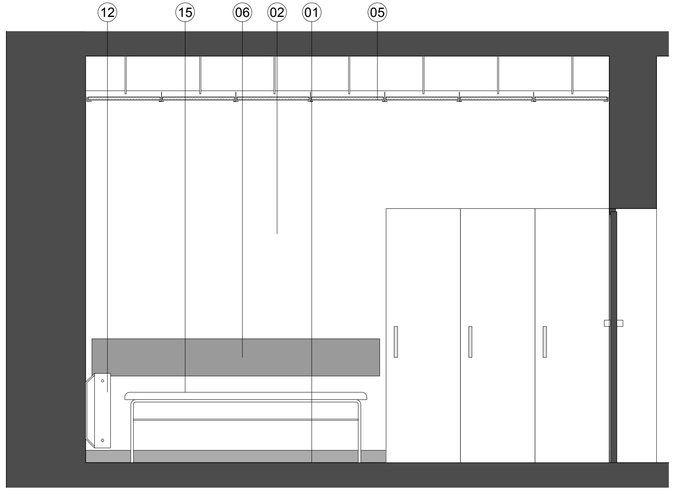

1

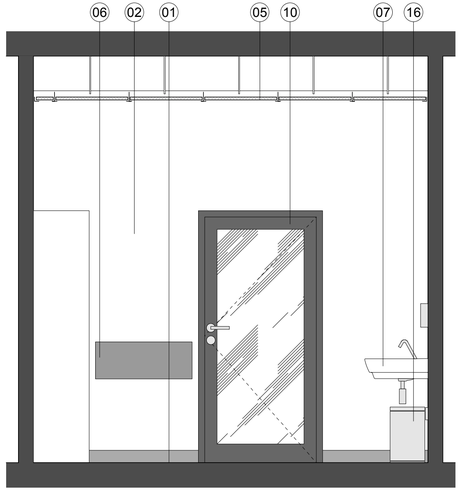

2

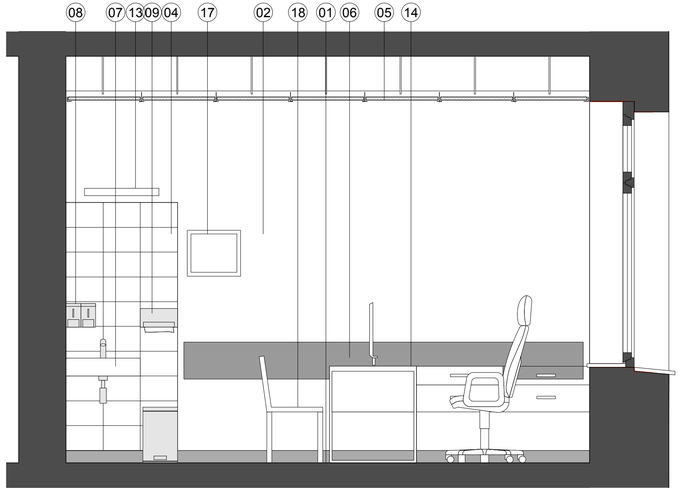

3

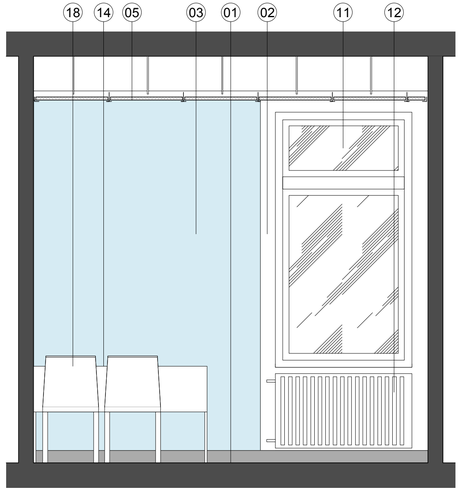

4

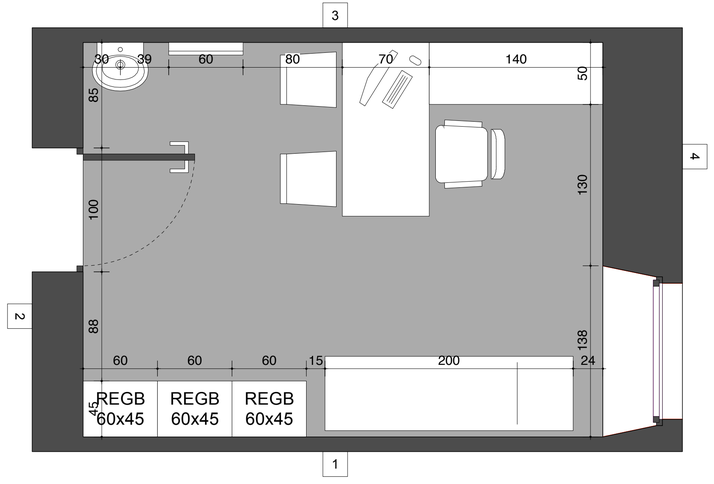

01 - posadzka - wykładzina PCV
PCV homogeniczna np. Tarkett iQ Granit lub inna o równoważnych parametrach, kolor: zgodnie z tabelą kolorystyki

02 - ściana - farba lateksowa
kolor: biały

03 - ściana - farba lateksowa
kolor: jasny niebieski

04 - ściana - płytki ceramiczne
płytki ceramiczne 20x30cm w układzie poziomym, układane na kleju, kolor: biały

05 - sufit - kasetonowy
kasetony 60x60cm ze sprasowanej wełny mineralnej do stosowania w pomieszczeniach mokrych mocowane na konstrukcji stalowej widocznej, w kolorze kasetonów, kolor: biały

06 - taśma ochronna
taśma ochronna np. CS Polska TP300 o szerokości 30cm lub inna o równoważnych parametrach, kolor: szary

07 - umywalka - ceramika sanitarna
umywalka np. Koło Various 60cm lub inna o równoważnych parametrach, z otworem przelewowym i otworem na baterie,wieszana, kolor biały, wyposażyć w baterię stojącą kolor: chrom

08 - dozownik na mydło w płynie - PCV
dozownik z PCV, przykręcany do ściany, kolor: biały

09 - pojemnik na ręczniki papierowe - PCV
pojemnik na ręczniki z PCV, przykręcany do ściany, kolor: biały

10 - drzwi - aluminium
drzwi z profili aluminiowych przeszklone szkłem bezpiecznym P3, dolny profil szer. 15cm, wyposażyć w tabliczkę typ 1 zgodnie z zestawieniem stolarki, kolor: zgodnie z tabelą kolorystyki

11 - okno istniejące

12 - grzejnik płytowy - zgodnie z opisem projektu inst. sanitarnych
kolor: biały

13 - oprawa oświetleniowa - zgodnie z opisem projektu inst. elektrycznych

14 - biurko
blat laminowany z płyty wiórowej mocowany do ściany, kolor: biały

15 - kozetka

16 - kosz na odpadki - PCV
kosz otwierany za pomocą pedału, kolor: biały

17 - negatoskop

18 - krzesło
nogi: stal chromowana, siedzisko: poliwęglan, kolor: biały

uwagi :
- wszystkie użyte materiały muszą posiadać niezbędne atesty dopuszczające do stosowania w budownictwie;
- wszystkie wymiary, rzędne należy sprawdzić na budowie, a w przypadku wystąpienia różnic projektowany układ należy dostosować do stanu istniejącego, zachowując zasady zawarte w projekcie;
- szczegółowe projekty instalacji sanitarnych, elektrycznych są tematem odpowiednich opracowań branżowych;
- sposób zabezpieczania elementów drewnianych i stalowych podano w opisie projektu;
- wszelkie prawa zastrzeżone, kopiowanie i rozpowszechnianie bez zgody autora zabronione

firma:
STANISŁAWSKI
Jerzy Stanisławski
Siedziba: ul. Polna 28, 63-760 Zduny, tel.:0.62.72.15.694, fax.:0.62.72.15.795
pracownia: ul. Ciepła 15a/27, 50-524 Wrocław, tel./fax.: 0.71.78.28.794
NIP: 621-000-19-77, REGON: 250522315

projekt:	Modernizacja pomieszczeń: Pracowni RTG, Pracowni Badań Mammograficznych, Pracowni Badań USG wraz z ciągiem komunikacyjnym parteru budynku głównego A w Wojewódzkim Szpitalu Zespolonym w Kaliszu przy ul. Toruńskiej 7		
adres:	dz. nr 41/4; obręb 027 Chmielnik; Kalisz; woj. wielkopolskie; powiat kaliski; ul. Toruńska 7; 62-800 Kalisz		
projektant: specjalność: architektoniczna	mgr inż. arch. Sebastian Stanisławski upr. nr 04/03/DOIA	podpis:	
asystent: specjalność: architektoniczna	mgr inż. arch. Adriana Kostuch	podpis:	
sprawdzający: specjalność: architektoniczna	mgr inż. arch. Piotr Molenda upr. nr 22/03/DOIA	podpis:	
temat rysunku:	Pracownie wraz z ciągiem komunikacyjnym parteru - sposób wykończenia gabinetów lekarskich		

branża:	data:	stadium:	rewizja:	skala:	nr rys:
architektura	listopad 2017	PW	01	1:25	AW-05

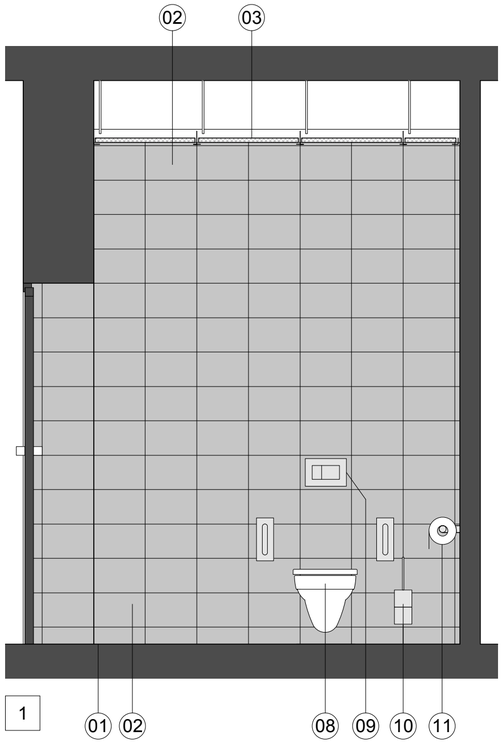

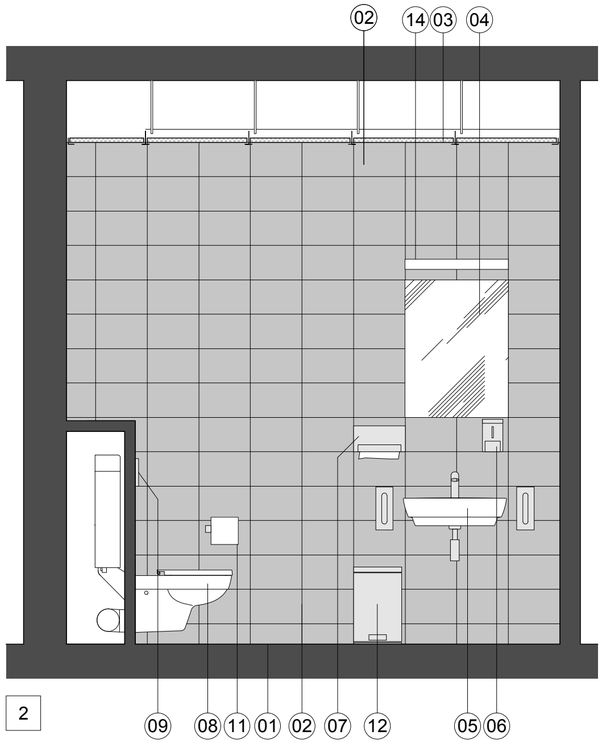

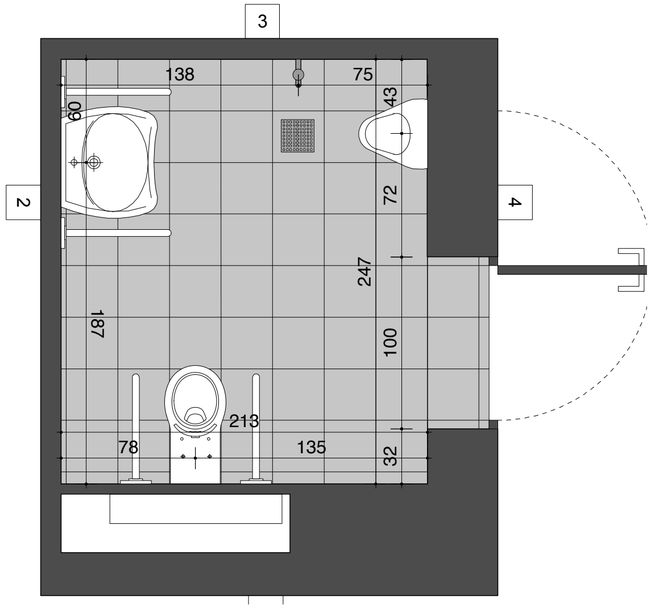

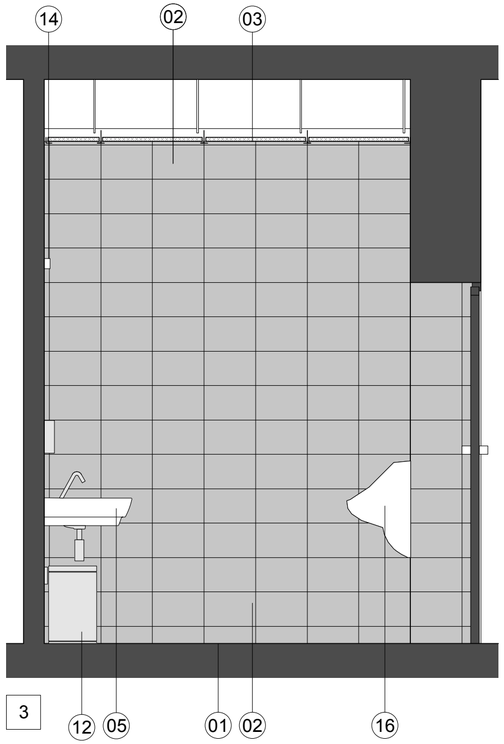

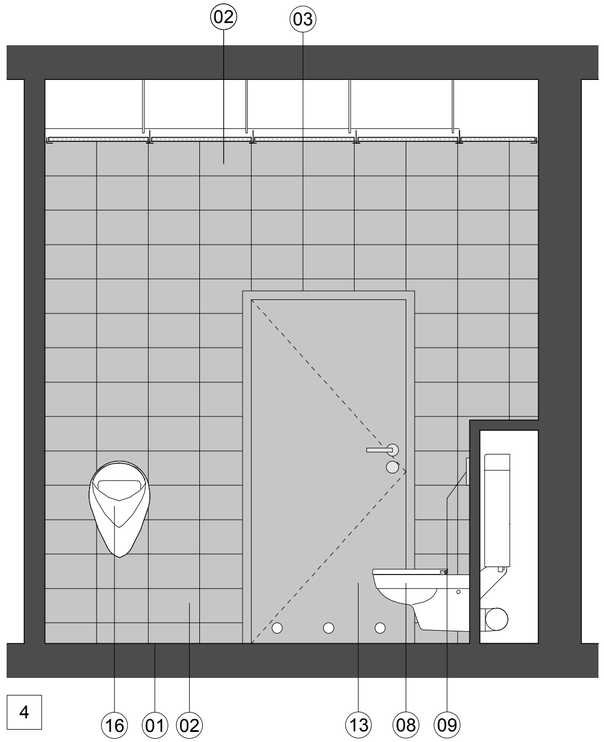

01 - posadzka - płytki ceramiczne
płytki gres antypoślizgowe 30x30cm układane na kleju gr. 1,5 cm, kolor: szary

02 - ściana - płytki ceramiczne
płytki ceramiczne 20x30cm w układzie poziomym, układane na kleju, kolor: szary

03 - sufit - kasetony
kasetony 60x60cm ze sprasowanej wełny mineralnej do stosowania w pomieszczeniach mokrych mocowane na konstrukcji stalowej widocznej, w kolorze kasetonów, kolor: biały

04 - lustro - szkło
lustro szklane o wymiarach 60x80cm mocowane w płaszczyźnie płytek ceramicznych

05 - umywalka - ceramika sanitarna
umywalka np. Koło Various 60cm lub inna o równoważnych parametrach, z otworem przelewowym i otworem na baterie,wieszana, kolor biały, wyposażyć w baterię stojącą kolor: chrom

06 - dozownik na mydło w płynie - PCV
dozownik z PCV, przykręcany do ściany, kolor: chrom

07 - pojemnik na ręczniki papierowe - PCV
pojemnik na ręczniki z PCV, przykręcany do ściany, kolor: chrom

08 - miska ustępowa - ceramika sanitarna
miska ustępowa wisząca np. Koło Various lub inna o równoważnych parametrach

09 - spłuczka podtynkowa
stelaż do zabudowy lekkiej, przycisk - kolor: chrom

10 - szczotka do ustępu
szczotka do ustępu z PCV, mocowana do ściany, kolor: chrom

11 - uchwyt na papier toaletowy
uchwyt ze stopu metali, kolor: chrom

12 - kosz na odpadki - PCV
kosz otwierany za pomocą pedału, kolor: chrom

13 - drzwi - płyta HDF
drzwi bezprzylgowe, warstwa wierzchnia HDF, kratka wentylacyjna, drzwi zgodnie z zestawieniem stolarki, kolor: zgodnie z tabelą kolorystyki, wyposażyć w klamkę ze stali nierdzewnej z rozetą okrągłą i rozetę okrągłą podklamkową do wc w kolorze stali

14 - oprawa oświetleniowa - zgodnie z opisem projektu inst. elektrycznych

15 - uchwyt łazienkowy
przeznaczony do montażu ściennego, kolor: stal

16 - pisuar - ceramika sanitarna

uwagi :
- wszystkie użyte materiały muszą posiadać niezbędne atesty dopuszczające do stosowania w budownictwie;
- wszystkie wymiary, rzędne należy sprawdzić na budowie, a w przypadku wystąpienia różnic projektowany układ należy dostosować do stanu istniejącego, zachowując zasady zawarte w projekcie;
- szczegółowe projekty instalacji sanitarnych, elektrycznych są tematem odpowiednich opracowań branżowych;
- sposób zabezpieczania elementów drewnianych i stalowych podano w opisie projektu;
- wszelkie prawa zastrzeżone, kopiowanie i rozpowszechnianie bez zgody autora zabronione

firma:
STANISŁAWSKI
Jerzy Stanisławski
Siedziba: ul. Polna 28, 63-760 Zduny, tel.:0.62.72.15.694, fax.:0.62.72.15.795
pracownia: ul. Ciepła 15a/27, 50-524 Wrocław, tel./fax.: 0.71.78.28.794
NIP: 621-000-19-77, REGON: 250522319

projekt:	Modernizacja pomieszczeń: Pracowni RTG, Pracowni Badań Mammograficznych, Pracowni Badań USG wraz z ciągiem komunikacyjnym parteru budynku głównego A w Wojewódzkim Szpitalu Zespolonym w Kaliszu przy ul. Toruńskiej 7	
adres:	dz. nr 41/4; obręb 027 Chmielnik; Kalisz; woj. wielkopolskie; powiat kaliski; ul. Toruńska 7; 62-800 Kalisz	
projektant: specjalność: architektoniczna:	mgr inż. arch. Sebastian Stanisławski upr. nr 04/03/DOIA	podpis:
asystent: specjalność: architektoniczna:	mgr inż. arch. Adriana Kostuch	podpis:
sprawdzający: specjalność: architektoniczna:	mgr inż. arch. Piotr Molenda upr. nr 22/03/DOIA	podpis:
temat rysunku:	Pracownie wraz z ciągiem komunikacyjnym parteru - sposób wykończenia toalet	

branża:	data:	stadium:	rewizja:	skala:	nr rys.:
architektura	listopad 2017	PW	01	1:25	AW-06